

## Dokumentation: Mailabfrage auf Mailserver Sihlnet via Outlook WebAccess OWA

### Inhaltsverzeichnis

1.	Allgemeines.....	1
2.	Vorgehen .....	1
2.1.	Internetzugang.....	1
2.1.1.	Mailserver Sihlnet aufrufen.....	1
2.1.2.	Persönliche Anmeldung .....	1
2.1.3.	Arbeiten mit dem Outlook Webaccess OWA.....	1

---

### 1. Allgemeines

Sie haben die Möglichkeit, von irgendwoher und von irgendeinem Gerät Ihre Mails abzufragen.

Einzige Voraussetzung: Internetzugriff, aktueller Browser

---

### 2. Vorgehen

#### 2.1. Internetzugang

Starten Sie den Internetbrowser, vorzugsweise Internetexplorer Version 5 oder höher.

##### 2.1.1. Mailserver Sihlnet aufrufen

Tippen Sie folgende URL ein: <http://mailserver.sihlnet.ch/exchange>

##### 2.1.2. Persönliche Anmeldung

Es erscheint folgendes Anmeldefenster:

Benutzername: *domsihlnet\IhrBenutzername* (sie müssen auf jeden Fall domsihlnet voranstellen!)

Kennwort: *IhrKennwort*



Klicken Sie auf keinen Fall auf Kennwort speichern!

##### 2.1.3. Arbeiten mit dem Outlook Webaccess OWA

Sie können arbeiten, wie mit einem lokalen Outlook, haben aber normalerweise kein Adressbuch zur Verfügung. Dieses müssten Sie zuerst erstellen oder ab ihrem Outlook importieren.

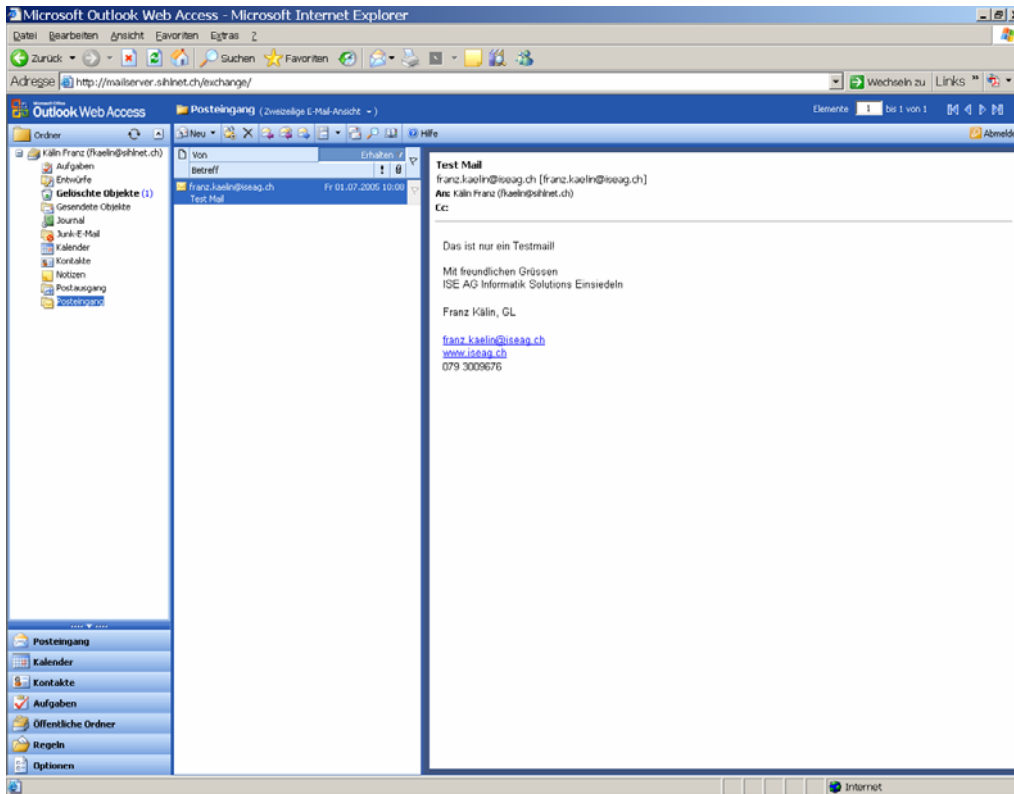

Dateiname:	Mailabfrage via Outlook Webaccess.doc	Erstellungsdatum:	01.07.2005
Autor:	Franz Kälin	Änderungsdatum:	01.07.2005
Version:	1.0	Änderung durch:	
Klassifikation:	Öffentlich	Druckdatum:	01.07.2005 10:22:00
Ablage:	U:\Internet\Mailabfrage via Outlook Webaccess.doc		
Verteiler:			



Anlagen werden zuerst auf unseren Server geladen und dann verschickt. Umgekehrt müssen Sie eine via Mail erhaltene Anlage zuerst auf den lokalen Arbeitsplatz downloaden, um sie bearbeiten zu können.

Alle Mails bleiben auf unseren Servern. Sie können Sie zu Hause wieder auf Ihr Outlook herunterladen, d.h. Sie sehen im OWA also nur Mails, die Sie noch nicht herunter geladen haben!

**Symbole:**

- Komponente ausgewählt
- Komponente nicht ausgewählt
-  Hinweis
-  Tipp
-  Achtung
- \\<Server>\ Platzhalter

ISE AG Informatik Solutions Einsiedeln  
 Franz Kälin

1.7.2005